



Situation professionnelle au 1er décembre 2020  
Promotion: MASTER 2017-2018

MENTION

## BIOLOGIE-SANTE

PARCOURS

## GENETIQUE GENOMIQUE ET BIOLOGIE DES SYSTEMES

### — DEVENIR DES DIPLÔMÉS —

Situation professionnelle au 1er décembre 2019,  
18 mois après l'obtention de leur diplôme

Nombre de réponse(s) : 7

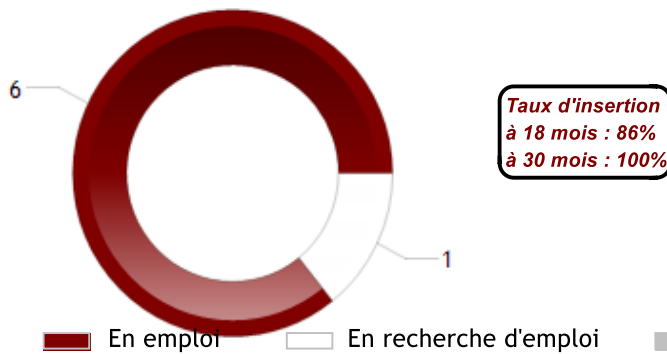

Situation professionnelle au 1er décembre 2020,  
30 mois après l'obtention de leur diplôme

Nombre de réponse(s) : 7

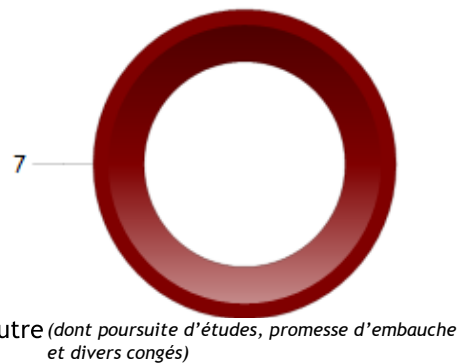

Taux d'insertion  
à 18 mois : 86%  
à 30 mois : 100%

### — EXEMPLES D'INTITULÉ D'EMPLOI —

- Doctorant
- Doctorant en immunologie
- Ingénieur d'étude et développement
- Ingénieur en développement informatique décisionnelle
- Ingénieur informatique
- Préparateur en biologie

### — SATISFACTION —

Satisfaction des missions dans l'emploi Nombre de réponse(s) : 7



Emploi en accord avec la formation (Domaine et Niveau) Nombre de réponse(s) : 7

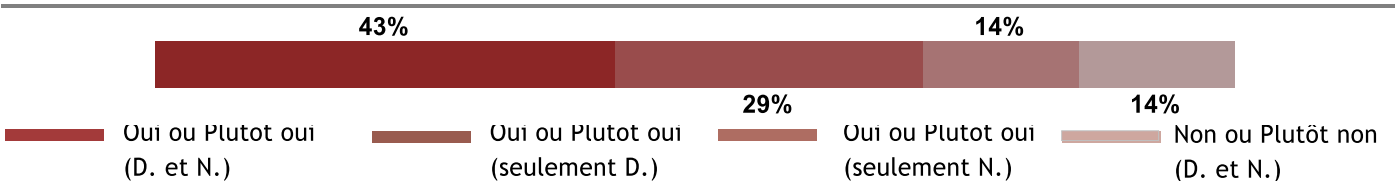

### — MOYENS POUR TROUVER L'EMPLOI —

Nombre de réponse(s) : 7

- Suite à un stage 43 %
- Sites Web dédiés à l'emploi (hors Cabinets de recrutement) 14 %
- Suite à un contrat d'apprentissage ou de professionnalisation 29 %
- Réseaux sociaux (LinkedIn, facebook, viadeo...) 14 %

## DURÉE DE RECHERCHE DU 1er EMPLOI

Nombre de réponse(s) : 7

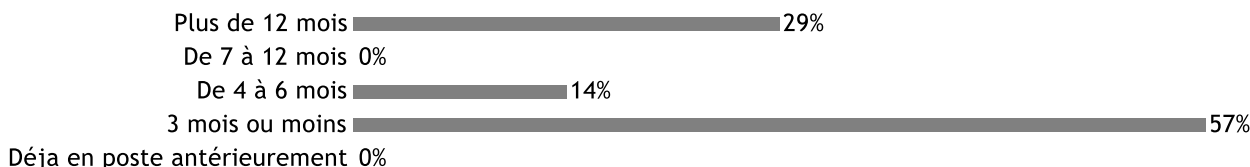

## CARACTÉRISTIQUES DES EMPLOIS occupés à 30 mois

### Contrat

Nombre de réponse(s) : 7

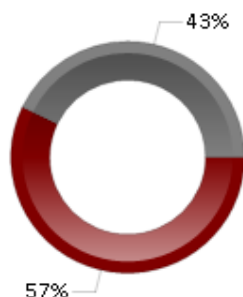

**EMPLOI STABLE :** CDI, fonctionnaire, profession libérale, indépendant, chef d'entreprise

**EMPLOI NON STABLE :** CDD, contrat spécifique au doctorat, alternance, vacataire, emplois aidés, autre

■ Emploi stable ■ Emploi non stable

### Statut

Nombre de réponse(s) : 7

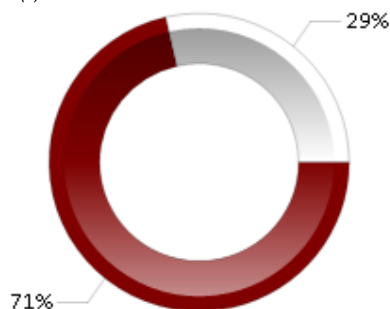

■ Cadre ■ Technicien ■ Employé

### Employeur

Nombre de réponse(s) : 7



### Revenu net mensuel (dont primes) en euros

(Temps complet, France Métropolitaine) Nombre de réponse(s) : 5

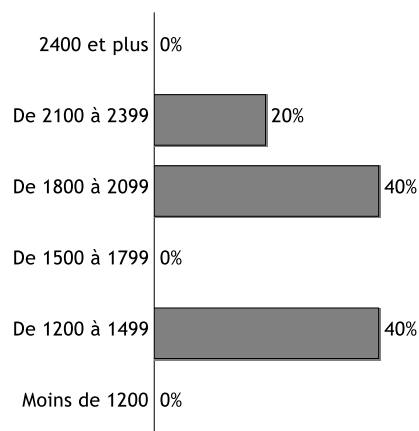

**Salaire médian : 1906 euros**

**Salaire moyen : 1745 euros**

**Définition de l'INSEE:** Le salaire médian est le "salaire tel que la moitié des salariés de la population considérée gagne moins et l'autre moitié gagne plus. Il se différencie du salaire moyen qui est la moyenne de l'ensemble des salaires de la population considérée".

### Lieu de travail

Nombre de réponse(s) : 7

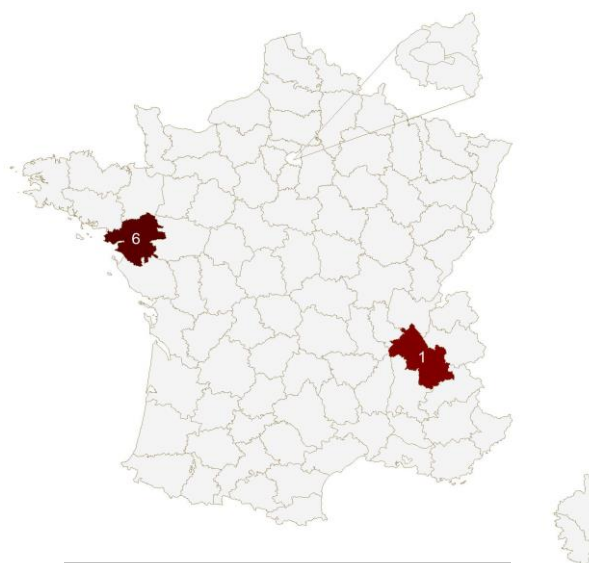

**Emplois à l'étranger : 0**