



Situation professionnelle au 1er décembre 2020
Promotion: MASTER 2017-2018

MENTION

CIVILISATIONS, CULTURES ET SOCIÉTÉS

PARCOURS

EXPERTISE DES PROFESSIONS ET INSTITUTIONS DE LA CULTURE

— DEVENIR DES DIPLÔMÉS —

Situation professionnelle au 1er décembre 2019,
18 mois après l'obtention de leur diplôme

Nombre de réponse(s) : 15

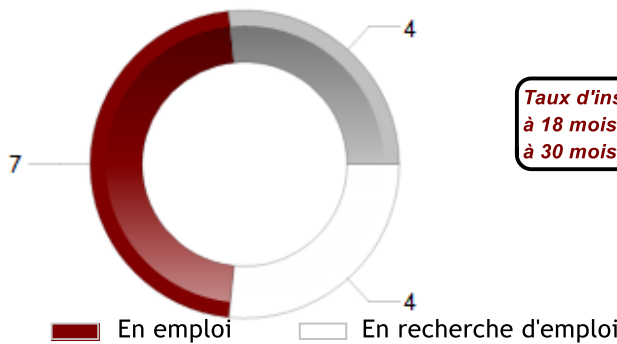

Situation professionnelle au 1er décembre 2020,
30 mois après l'obtention de leur diplôme

Nombre de réponse(s) : 15

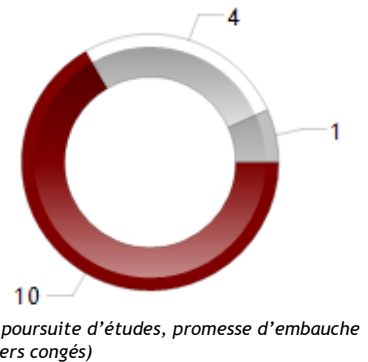

Taux d'insertion
à 18 mois : 64%
à 30 mois : 71%

— EXEMPLES D'INTITULÉ D'EMPLOI —

- Chargé de mission formation
- Chargé de communication
- Assistant d'éducation pratiques artistiques et culturelles
- Assistant de production
- Chargé de billetterie et d'accueil des publics
- Formateur

— SATISFACTION —

Satisfaction des missions dans l'emploi *Nombre de réponse(s) : 7*

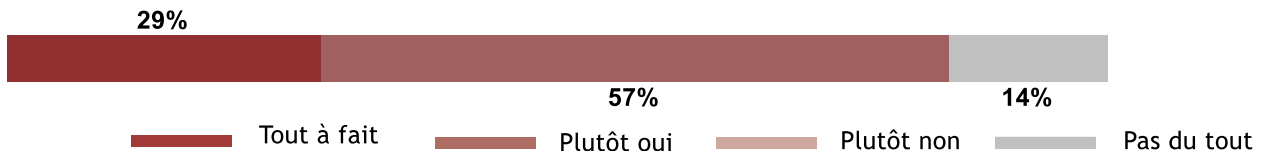

Emploi en accord avec la formation (Domaine et Niveau) *Nombre de réponse(s) : 7*

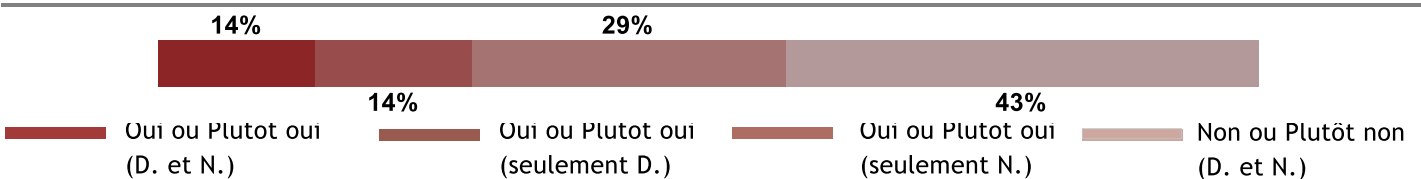

— MOYENS POUR TROUVER L'EMPLOI —

Nombre de réponse(s) : 8

- Relations personnelles ou professionnelles 25 %
- Sites Web dédiés à l'emploi (hors Cabinets de recrutement) 25 %
- Suite à un stage 25 %
- Création de mon entreprise/activité 13 %
- Candidature spontanée 13 %

DURÉE DE RECHERCHE DU 1er EMPLOI

Nombre de réponse(s) : 11



CARACTÉRISTIQUES DES EMPLOIS occupés à 30 mois

Contrat

Nombre de réponse(s) : 8

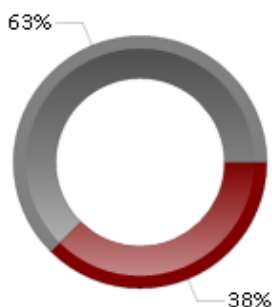

EMPLOI STABLE : CDI, fonctionnaire, profession libérale, indépendant, chef d'entreprise

EMPLOI NON STABLE : CDD, contrat spécifique au doctorat, alternance, vacataire, emplois aidés, autre

Emploi stable Emploi non stable

Statut

Nombre de réponse(s) : 10

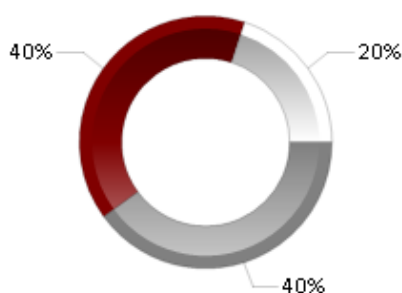

Cadre Technicien Employé

Employeur

Nombre de réponse(s) : 10

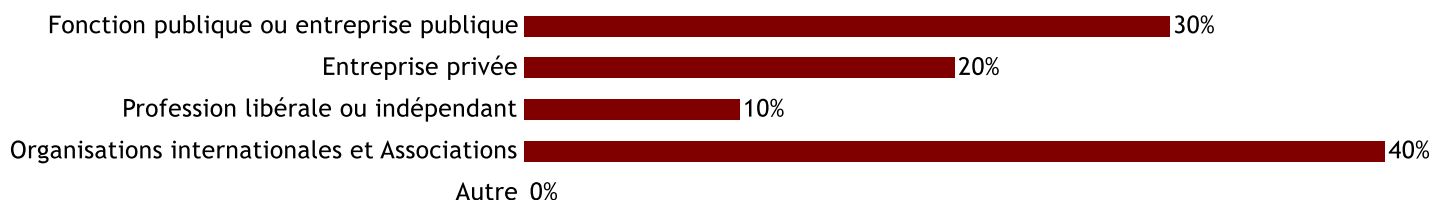

Revenu net mensuel (dont primes) en euros

(Temps complet, France Métropolitaine) Nombre de réponse(s) : 6

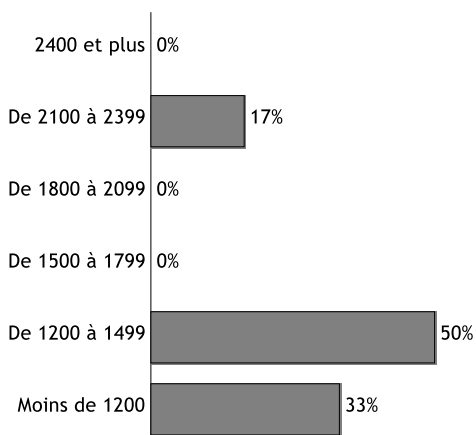

Salaire médian : 1265 euros

Salaire moyen : 1288 euros

Définition de l'INSEE : Le salaire médian est le "salaire tel que la moitié des salariés de la population considérée gagne moins et l'autre moitié gagne plus. Il se différencie du salaire moyen qui est la moyenne de l'ensemble des salaires de la population considérée".

Lieu de travail

Nombre de réponse(s) : 9



Emplois à l'étranger: 0