

Situation professionnelle au 1er décembre 2022  
Promotion : MASTER 2018 à 2020

MENTION

## GESTION DE L'ENVIRONNEMENT

PARCOURS

## AQUACULTURE ENVIRONMENT AND SOCIETY

### — DEVENIR DES DIPLÔMÉS —

Situation professionnelle au 1er décembre 2021,  
18 mois après l'obtention de leur diplôme

Nombre de réponse(s) : 8

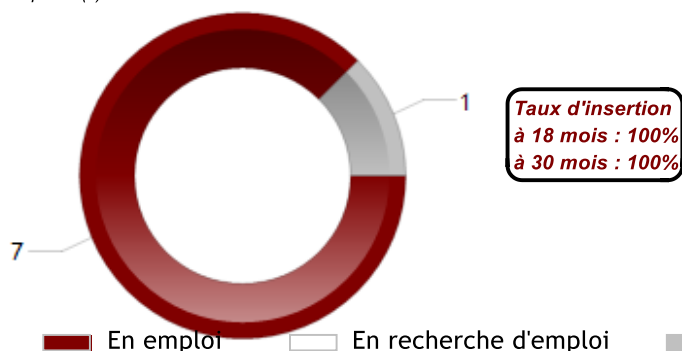

Situation professionnelle au 1er décembre 2022,  
30 mois après l'obtention de leur diplôme

Nombre de réponse(s) : 8

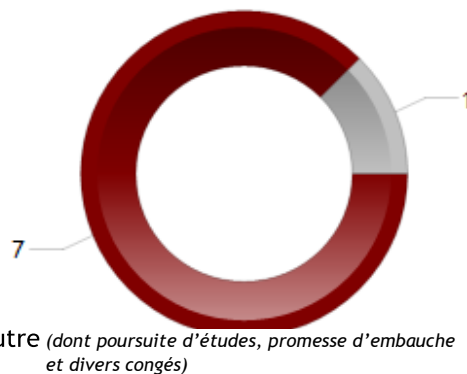

### — EXEMPLES D'INTITULÉ D'EMPLOI —

- |                                    |                                  |
|------------------------------------|----------------------------------|
| -Doctorant                         | -BioMar SAS                      |
| -Aquaculture Technical Coordinator | -Marie curie ESR                 |
| -Aquatic Veterinarian              | -Marine Spatial Plan Coordinator |

### — SATISFACTION —

Satisfaction des missions dans l'emploi Nombre de réponse(s) : 5



Emploi en accord avec la formation (Domaine et Niveau) Nombre de réponse(s) : 5

Nombre de réponse(s) : 5

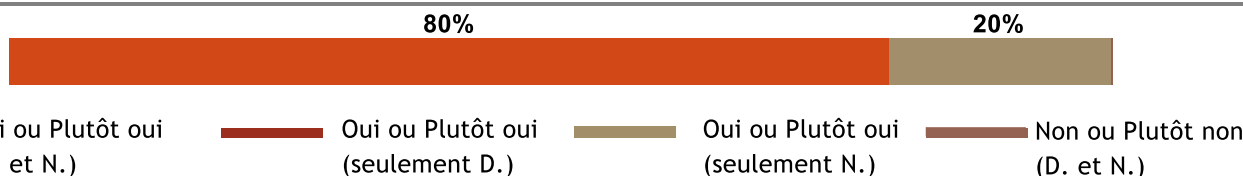

### — MOYENS POUR TROUVER L'EMPLOI —

Nombre de réponse(s) : 6

- |   |   |
|---|---|
| Offre sur site Web d'entreprise (secteurs privé, public ou associatif) 33 % | Réseaux sociaux (Linked'in, facebook, viadeo...) 17 % |
| Suite à un stage 33 %   |   |
| Candidature spontanée 17 %  |   |

## DURÉE DE RECHERCHE DU 1er EMPLOI

Nombre de réponse(s) : 7

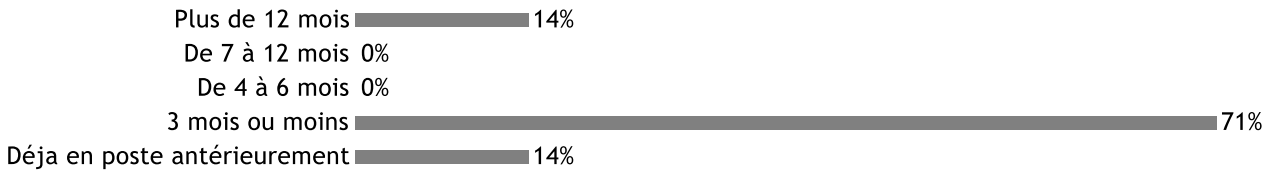

## CARACTÉRISTIQUES DES EMPLOIS occupés à 30 mois

### Contrat

Nombre de réponse(s) : 7



**EMPLOI STABLE :** CDI, fonctionnaire, profession libérale, indépendant, chef d'entreprise

**EMPLOI NON STABLE :** CDD, contrat spécifique au doctorat, alternance, vacataire, emplois aidés, autre

Emploi stable    Emploi non stable

### Statut

Nombre de réponse(s) : 7

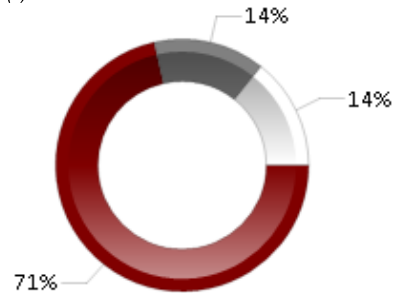

Cadre    Technicien    Employé

### Employeur

Nombre de réponse(s) : 6

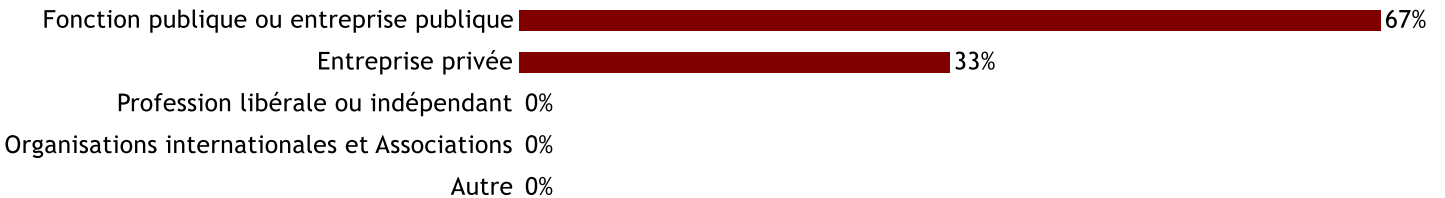

### Revenu net mensuel (dont primes) en euros

(Temps complet, France Métropolitaine) Nombre de réponse(s) : 6

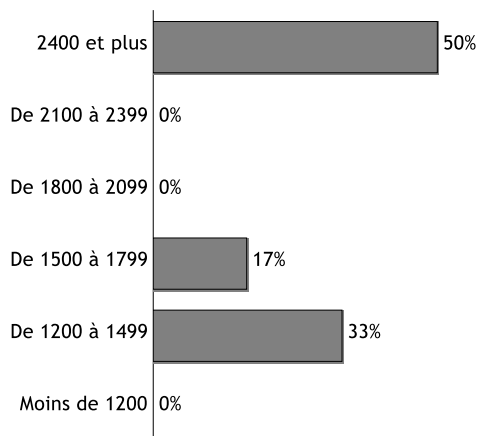

**Salaire médian : 2021 euros**

**Salaire moyen : 2267 euros**

Définition de l'INSEE: Le salaire médian est le "salaire tel que la moitié des salariés de la population considérée gagne moins et l'autre moitié gagne plus. Il se différencie du salaire moyen qui est la moyenne de l'ensemble des salaires de la population considérée".

### Lieu de travail

Nombre de réponse(s) : 5

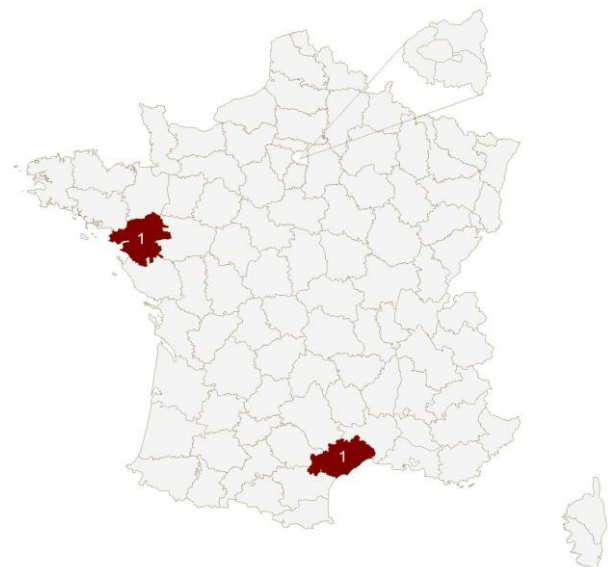

Emplois à l'étranger: 3